AWH Noordoost
Academische Werkplaats Huisartsenzorg
Noordoost-Nederland

Maak kennis met de Academische Werkplaats Noordoost

Bert van Bremen, liaison-huisarts AWH-NO Dokter Drenthe
Nynke Schouwenaars, hoofd AWH-NO

4 juni 2026

Grote uitdagingen in de huisartsenzorg in Drenthe

- In de komende 5 jaar gaan er alleen al in Oost Drenthe 30 huisartsen met pensioen; de continuïteit van zorg staat onder grote druk

- Vanuit de chronische zorg, dan gaat in feite 40% van de vraag over het sociale domein; herschikken van de zorgvraag is nodig

- Het regiobeeld Drenthe 2040 laat zien dat de Ouderenzorg in de eerstelijn fors toeneemt; nieuwe vormen zijn nodig

AWH Noordoost

Regiobeeld Drenthe 2040

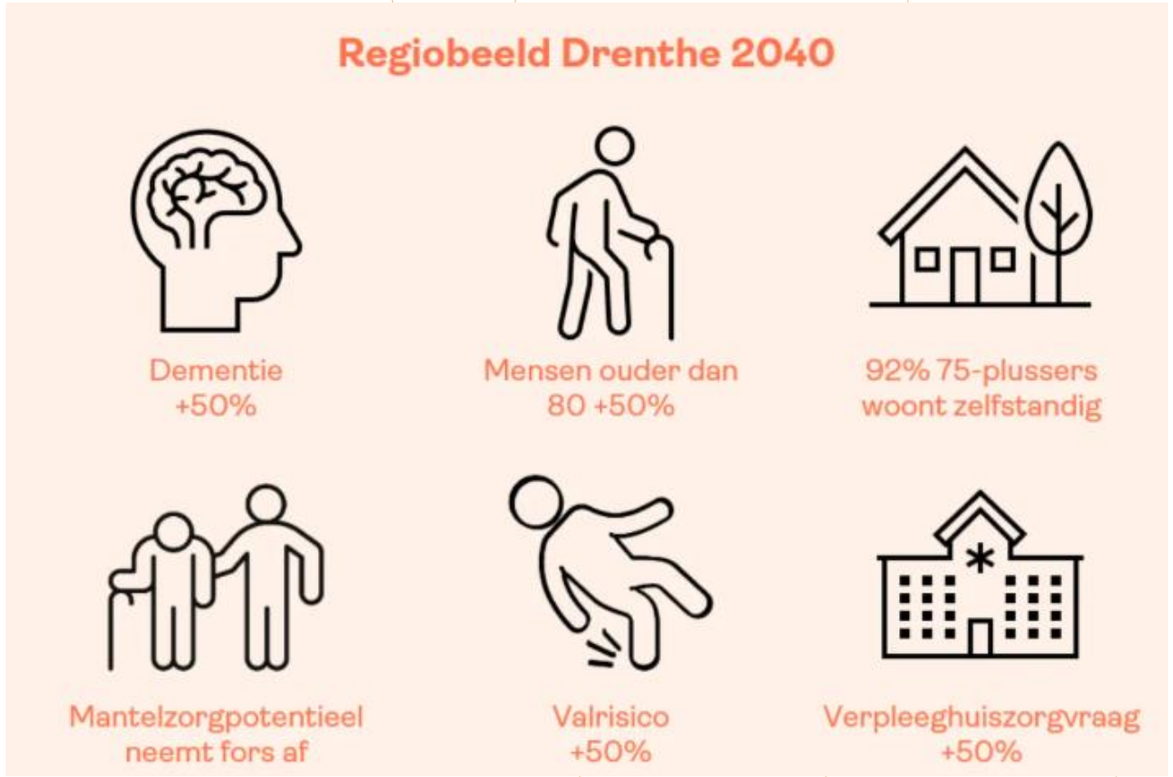

Medisch generalistische zorg: Inzet op nieuwe samenwerkings-vormen rondom zorg voor Ouderen in Drenthe

Vanuit de AWH-NO sluiten we aan door..

Uitvoeren van effectmeting van deze nieuwe samenwerkingsvormen rondom zorg voor Ouderen in Drenthe

- Voorbeeld:
- In Drenthe ontvangt iedere praktijk, mede nav Target een lumpsum die per saldo beter is dan de betaling per keten.
- Vraag ZK: resultaten.
- AWH-NO: onderzoek doen en analyseren of de juiste zorg op de juiste plek is toegenomen. (denk aan sociaal domein.)

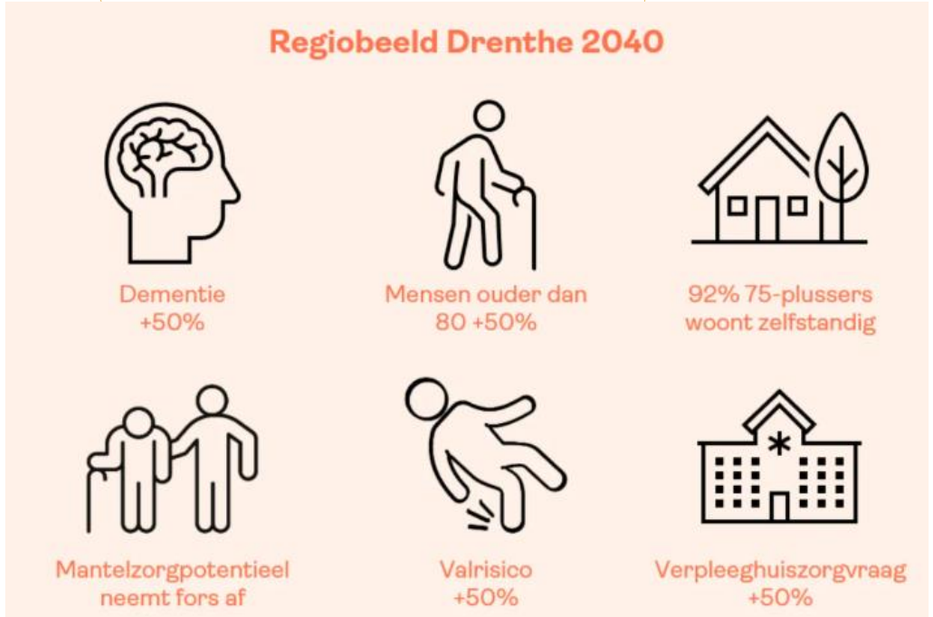

Vanuit de AWH-NO sluiten we aan door..

- Vormen die zijn ontstaan: behandelnetwerk MGZ, Marke team, Mobiel Geriatrisch Team,
- In het werkveld: MDO, Kernteam

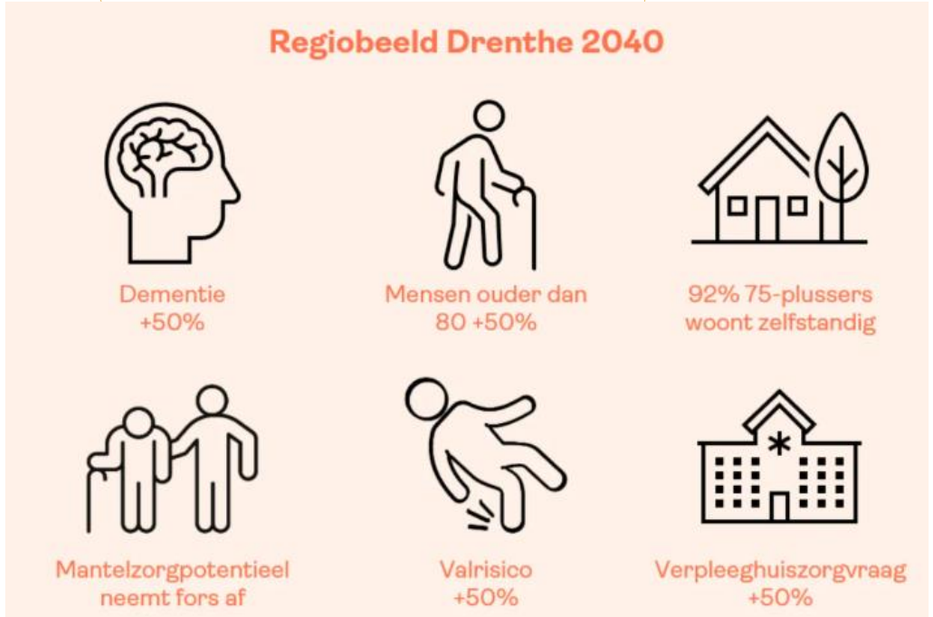

Vanuit de AWH-NO sluiten we aan door..

Uitvoeren van effectmeting van deze nieuwe samenwerkingsvormen rondom zorg voor Ouderen in Drenthe

- Effectmeting bij deze ontwikkeling zodat vervolgens aangereikt kan worden welke aanvullende functionarissen/werkwijzen passend is bij die aansluit bij complexe zorgvraag
- Hoe ontwikkeld de geleverde zorg zich tijdens deze nieuwe samenwerkingsvormen?
- Ingeborg Weuring, Isabel Meusel en Marco Blanker

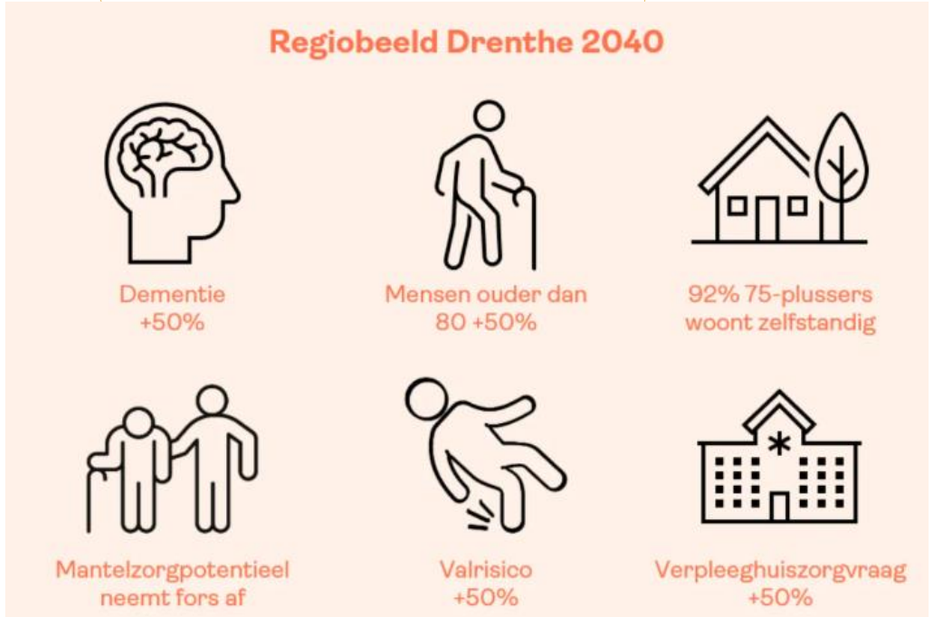

Eerste resultaten effectmeting

Kwantitatief: Zichtbaar maken van de geleverde zorg

Aanname behandelnetwerk leidt tot verminderde zorgdruk in de huisartsenzorg

- Meting van zorg in het behandelnetwerk: In de VVT- sector
- Meting van zorg in de Huisartszorg – Dagzorg en ANW-zorg

Kwalitatief: Zichtbaar maken van de ervaringen – werkdruk en werkplezier verklarende factoren

- Interviews met betrokken zorgverleners

Aanpak effectmeting

Hoe verandert de zorgzwaarte binnen de huisartsenspoedpost en en de huisartsendagpraktijk in Drenthe in deze tijd?

Gevraagde informatie vanuit de huisartsenpost

per praktijk, per kwartaal, te starten met Q1 2023
aantal gedeclareerde contacten binnen deze groep
telefonische consulten
consulten
visite
praktijkcode*

Gevraagde informatie vanuit de HIS data / Datalab:

per praktijk, per kwartaal, te starten met Q1 2023
aantal ingeschreven 75-plussers
aantal gedeclareerde contacten binnen deze groep
telefonische consulten / consulten/lange consulten
Visite / lange visite
visite intensieve zorg dag / visite intensieve zorg ANW
praktijkcode*

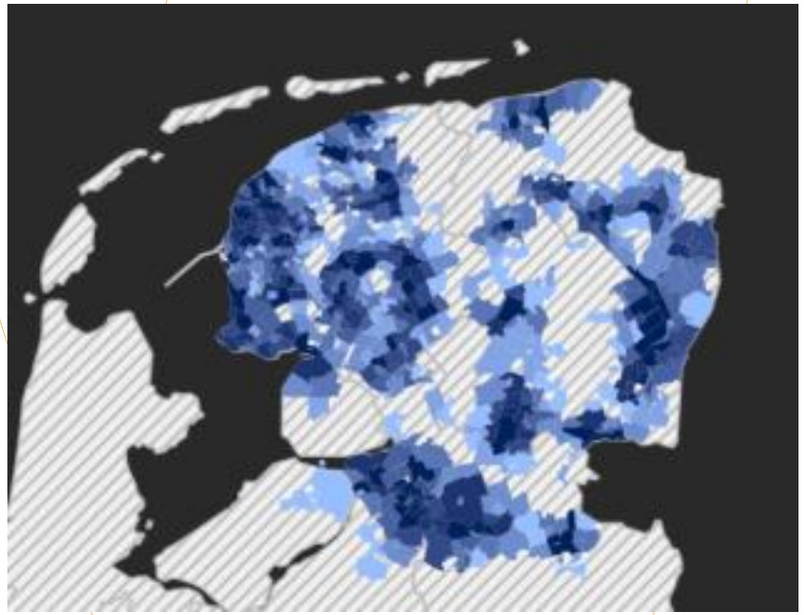

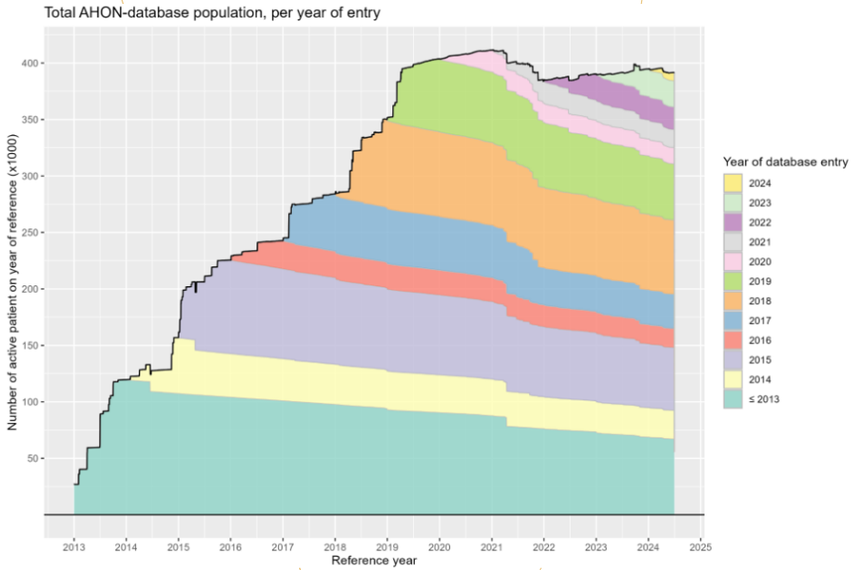

Eerste resultaten effectmeting huisartsenpost

- Aantal inwoners van 75 jaar en ouder steeg tussen begin 2023 en eind 2025 met 22,1%
- Aantal contacten met de huisartsenspoedpost steeg tussen begin 2023 en eind 2025 met 13,9%

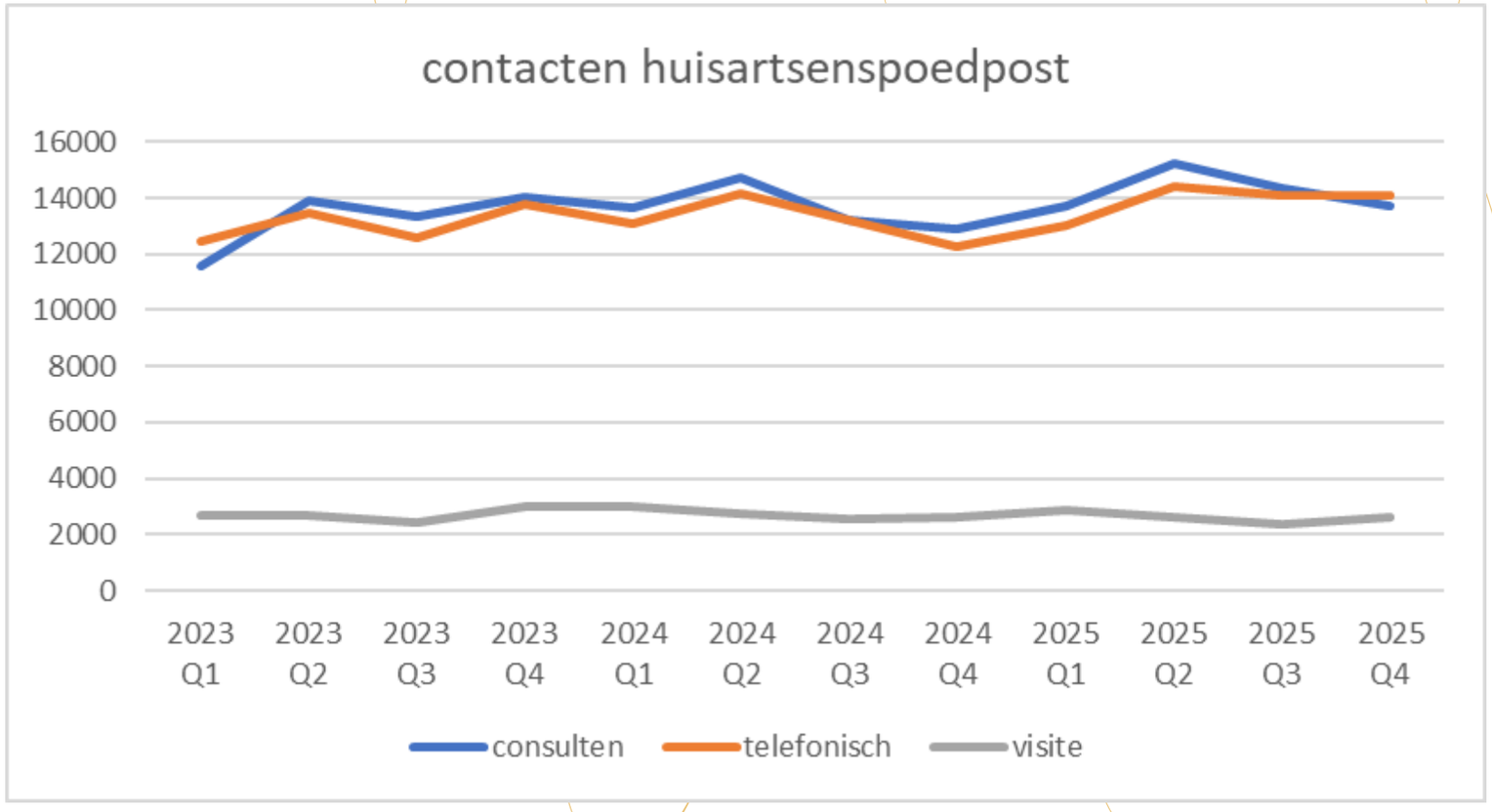

Onderverdeeld naar soort contacten is er geen relevante verandering in het aantal visites (daling van 2%) en een vergelijkbare stijging in consulten (18,6%) en telefonische contacten (13,0%).

AWH Noordoost

Eerste resultaten effectmeting huisartsenpost

Contacten voor ingeschreven patienten, gecorrigeerd voor het aantal 75-plussers

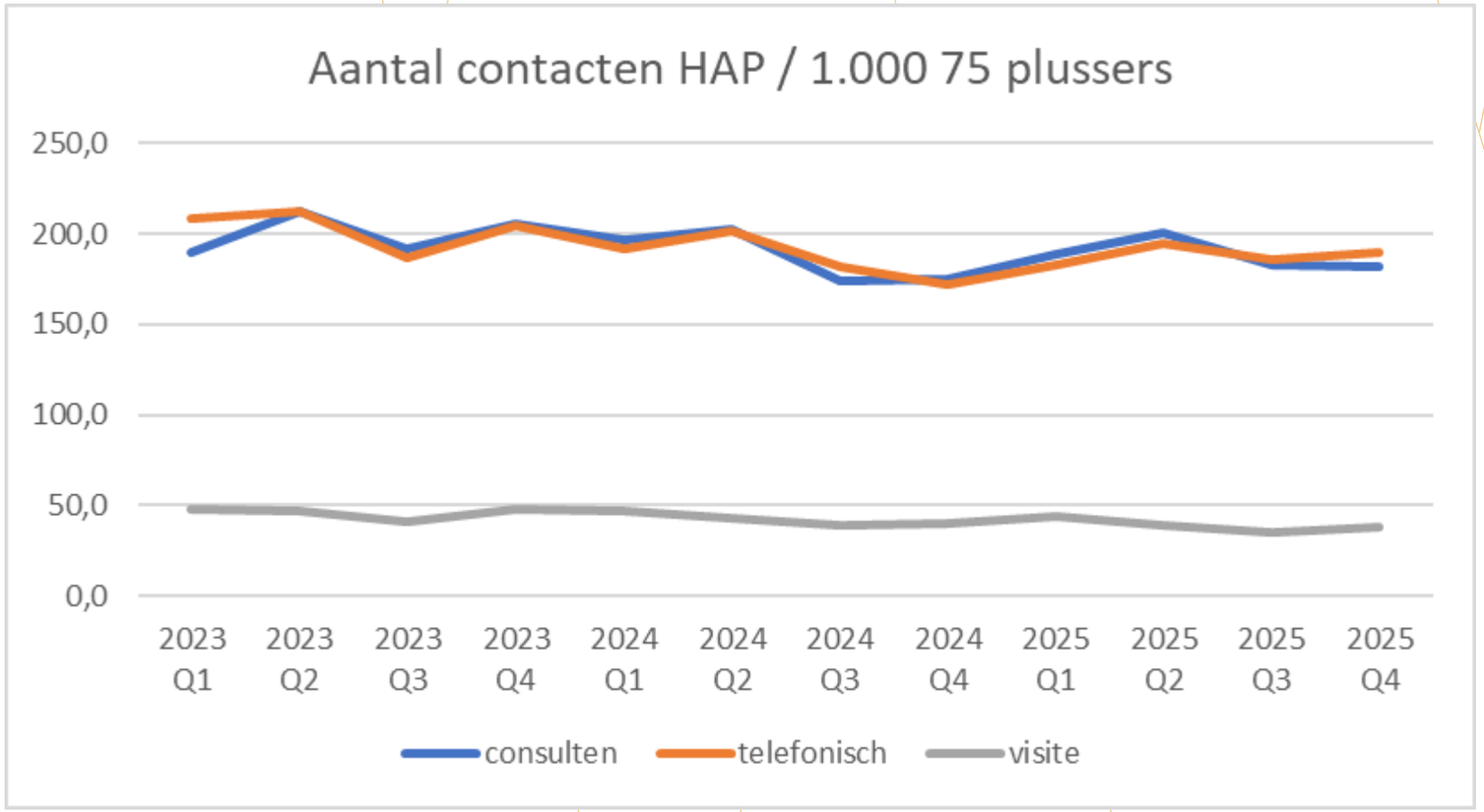

De grafiek toont een daling van 3,8% in het aantal consulten: van 189,3 (per 1.000 75-plussers) in 2023 Q1 naar 181,9 in 2025 Q4.

Er is een daling in het aantal telefonische consulten van 8,7%: van 208,2 naar 190,2.

Tenslotte is er een daling van 20% in het aantal visites: van 47,8 naar 38,2.

Eerste resultaten effectmeting huisartsdagpraktijk

- Aantal inwoners van 75 jaar en ouder steeg tussen begin 2023 en eind 2025 met 19,5% (81 praktijken)
- Aantal contacten in de huisartsenpraktijk steeg tussen begin 2023 en eind 2025 met 26,79%

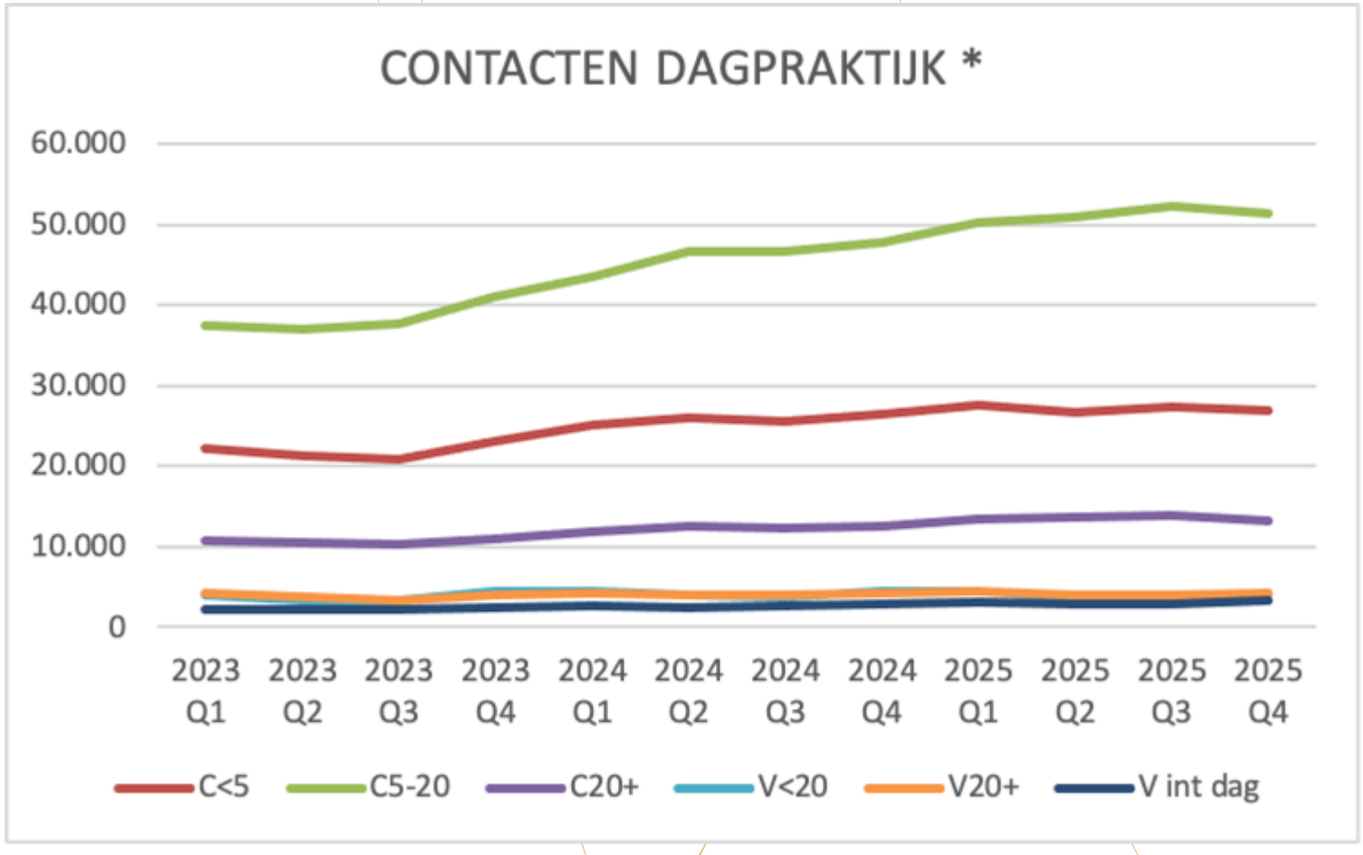

Het aantal contacten met de 81 huisartsenpraktijken nam met 26,7% toe van 79.062 in het eerste kwartaal van 2023 naar 100.180 in het vierde kwartaal van 2025.

De stijging is het sterkste voor aantal reguliere consulten (5-20 minuten; 36,8% toename) en lange consulten (23,5% toename).

Eerste resultaten effectmeting huisartsdagpraktijk

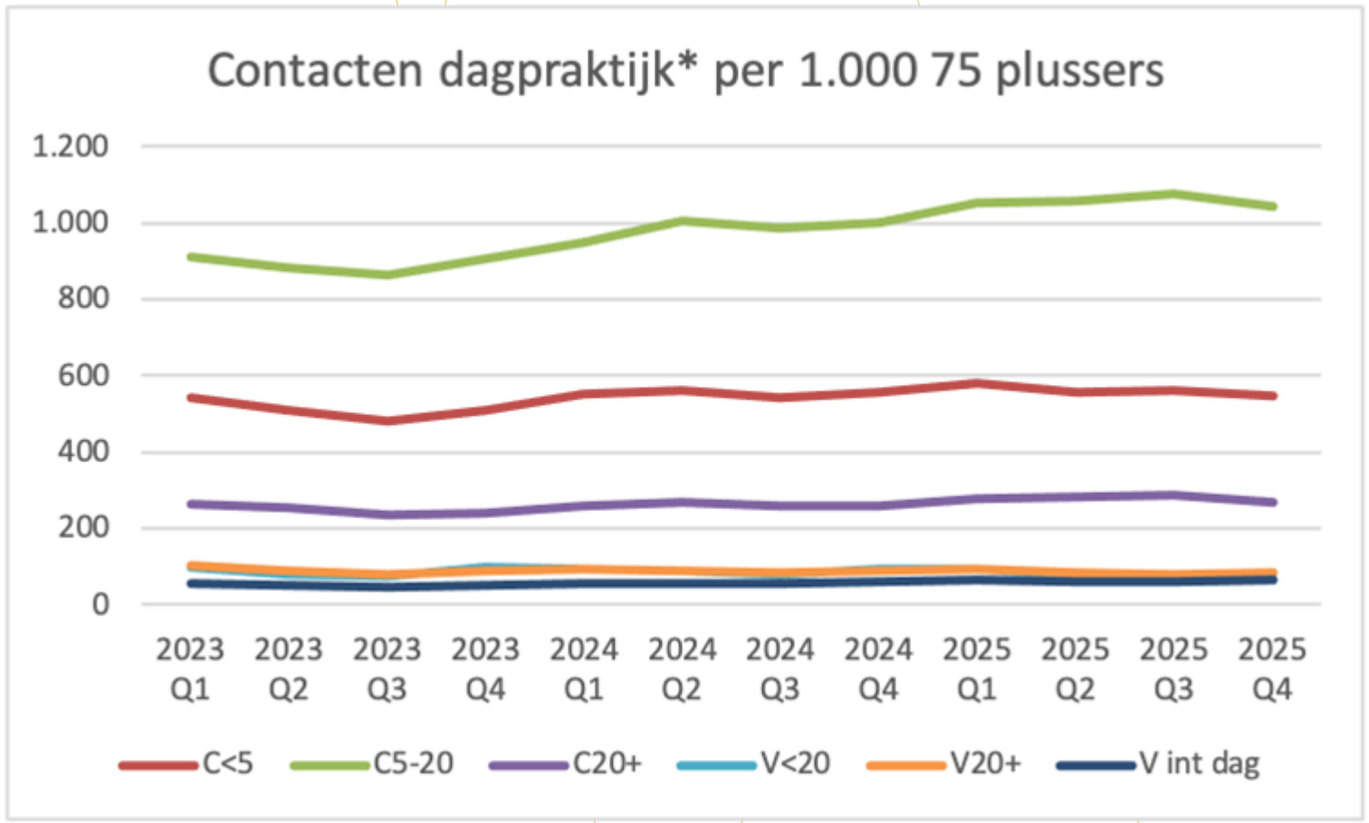

Gecorrigeerd voor het aantal inwoners van 75 jaar of ouder is de toename van het totale aantal contacten 6,1%, namelijk van 1,918 naar 2,034 per 1.000 bewoners.

Hierbij is de sterkste stijging zichtbaar bij het aantal intensieve visites overdag (18%) en reguliere consulten (5-20 minuten; 14,5%).

AWH Noordoost

Wat maakt *dit project* een project van de Academische Werkplaats Huisartsenzorg

- **Praktijkgerichte innovatie**

Het project komt voort uit een concrete vraag uit de huisartsenpraktijk: hoe organiseren we de medisch generalistische zorg voor ouderen zo dat deze houdbaar en toekomstbestendig blijft?

- **Gelijkwaardige samenwerking**

De onderzoeksafdeling sluit aan met kennis om een onderbouwde effectmeting te realiseren.

- **Actieve kennisdeling**

Daarbij wordt de huisartspraktijk ondersteund met beslisinformatie voor toekomstbestendige praktijkvoering en samenwerking in de regio.


Van zelf doen naar samen doen
Eerder in gesprek gaan
Geruststellen
Zelfzorg stimuleren
Hulp inzetten
Multidisciplinair overleggen
Expertise vragen
Wat?
Wanneer?
Wie?
Leren & ontwikkelen
Inrichten kernteam
Samenwerken met welzijn
Huisartspraktijk
Ouderen
Mensen in de palliatieve fase
Mentale klachten
Expertise organiseren
Innovatie ontsluiten
Bewust maken wat inwoner zelf kan doen
Vergrijzing
Mondig
Complexer
Minder weerbaar

AWH Noordoost

AWH Noordoost

Academische Werkplaats Huisartsenzorg
Noordoost-Nederland

= Kennisinfrastructuur

De samenwerking tussen de Regionale Huisartsenorganisaties en de afdeling Eerstelijnsgeneeskunde en Langdurige Zorg vanuit Opleiding, Onderwijs en Onderzoek

AWH Noordoost

Eerstelijnsgeneeskunde en Langdurige Zorg Groningen en Zwollle

Huisartsen in de regio



Hoe het was

Onderzoek, opleiding & onderwijs

Weinig gevoelde relevantie in de regio (met name onderzoek)

AWH Noordoost

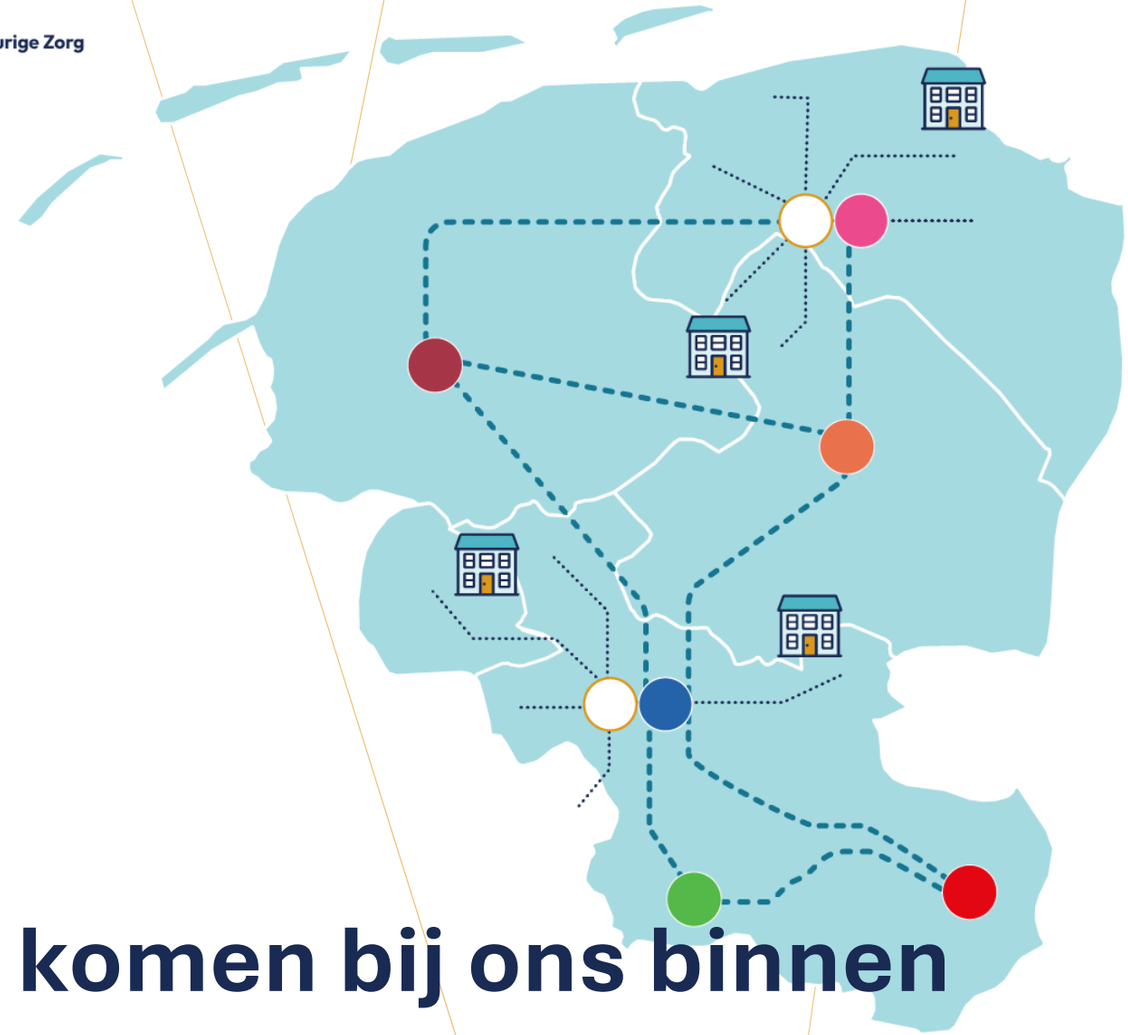

Hoe het nu is:

- Praktijkgerichte projecten komen bij ons binnen
- Gelijkwaardige samenwerking in de regio op onderzoek, opleiding en onderwijs komen op gang

AWH Noordoost

Eerstelijnsgeneeskunde en Langdurige Zorg Groningen en Zwollle

Huisartsen in de regio

DOK NOORD

dokterszorg Friesland

Dokter Drenthe

Medrie

HuisartsenZorg Twente

HCDO

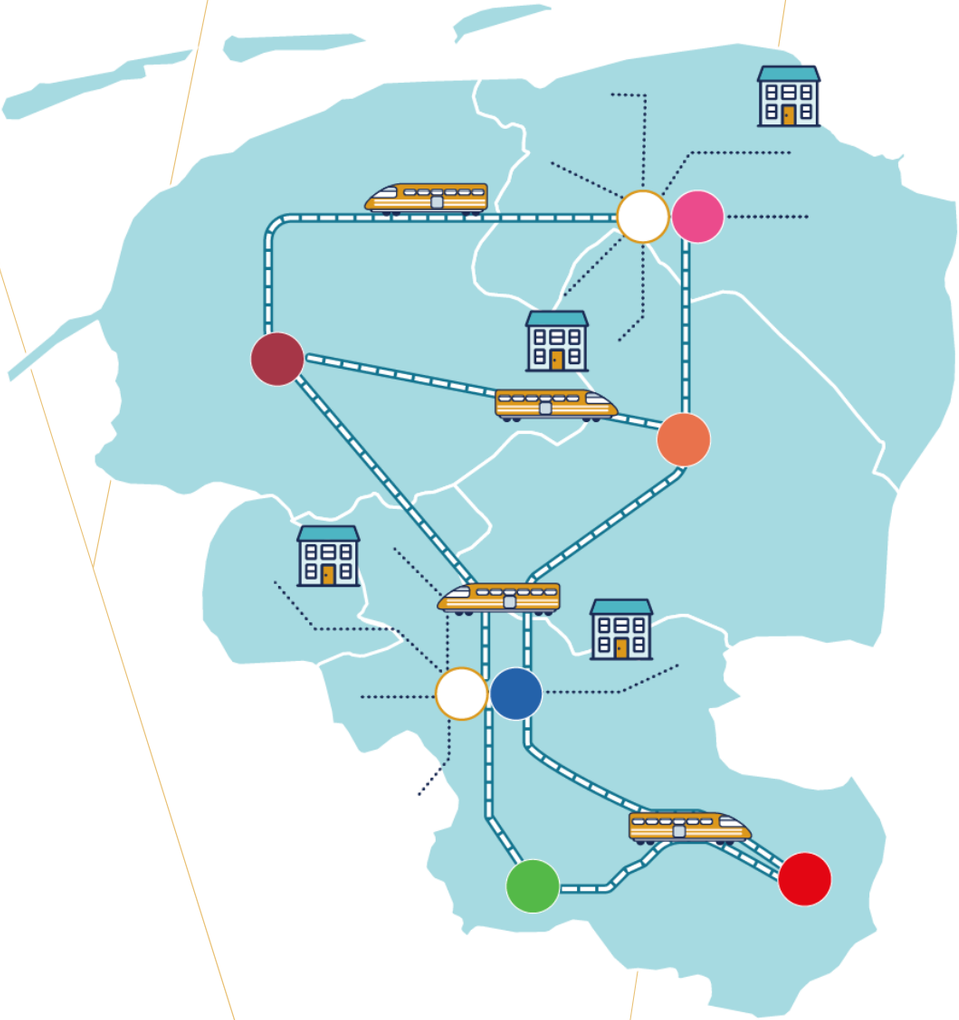

Hoe het wordt:

- Praktijkgerichte innovatie
- Gelijkwaardige samenwerking
- Actieve kennisdeling

AWH Noordoost

Eerstelijnsgeneeskunde en Langdurige Zorg Groningen en Zwollle

Huisartsen in de regio

DOK NOORD

dokterszorg Friesland

Dokter Drenthe

Medrie

HuisartsenZorg Twente

HCDO

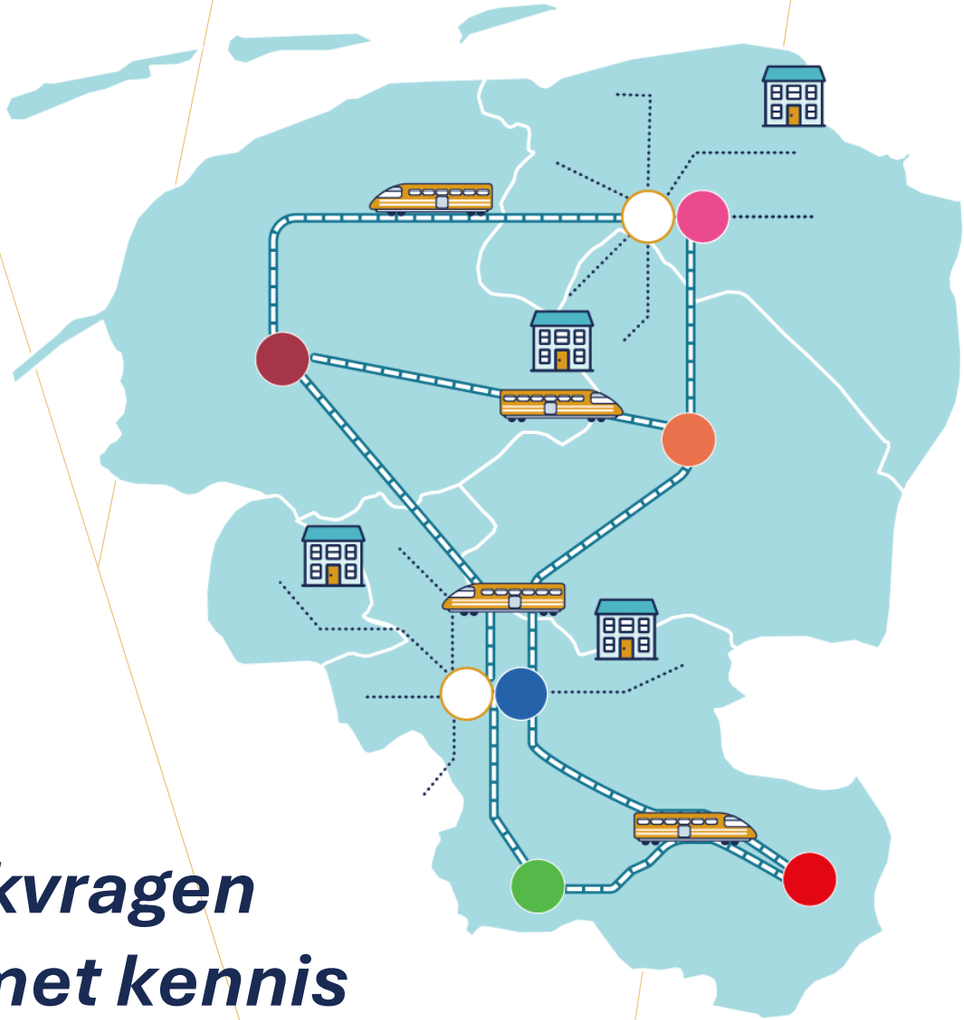

Hoe het wordt:

"Onze werkplaats is een plek waar praktijkvragen worden omgezet in een project versterkt met kennis vanuit onderzoek, opleiding of onderwijs, en deze kennis weer terugkomt in de spreekkamer"

De liaison-huisartsen



Margriet Folkeringa



Marijke Olthof



Bert van Bremen

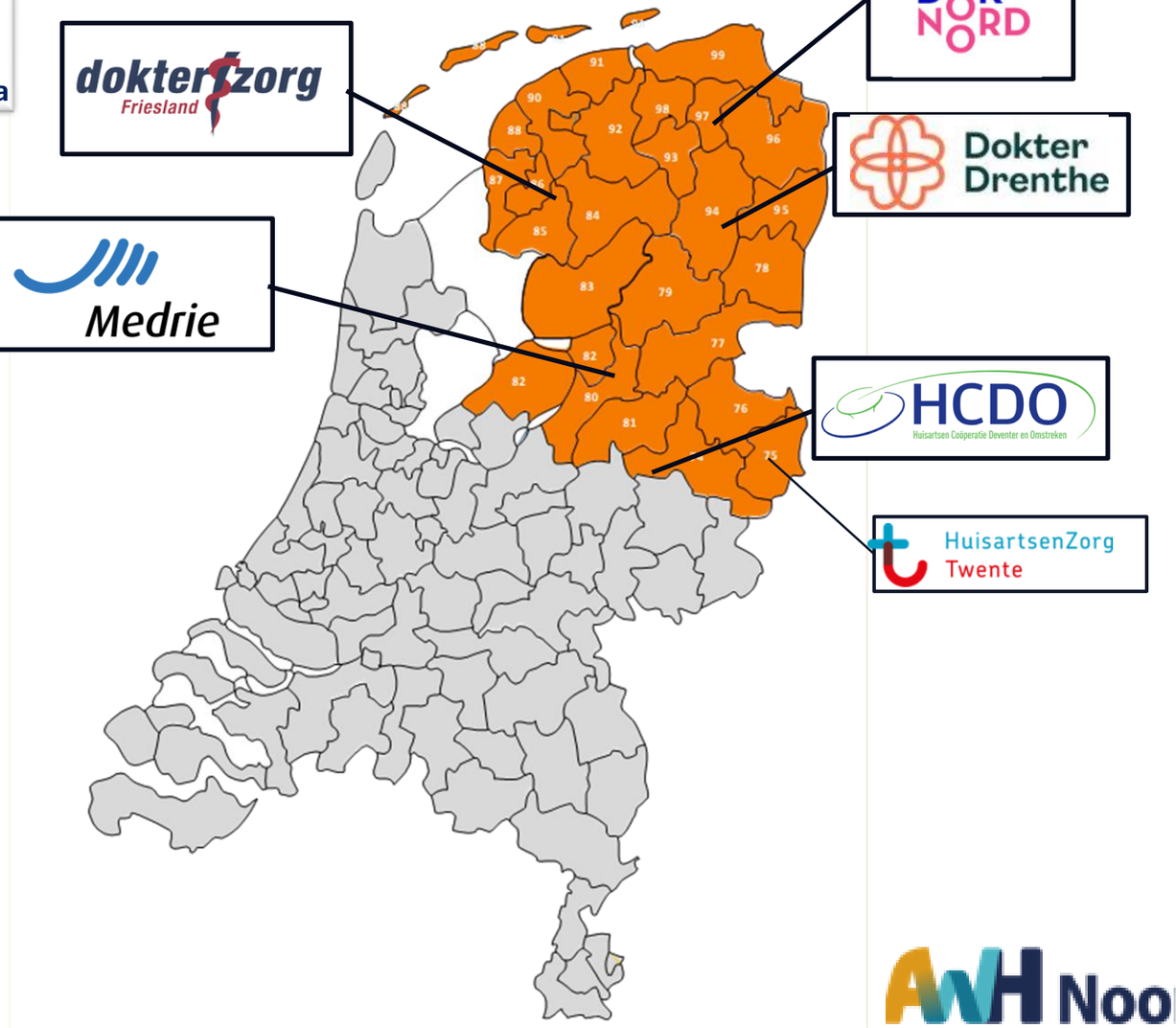

AWH Noordoost

Wat we doen

- Gerichte ondersteuning bij (boven)regionale prioritering van projecten en initiatieven.
- Vragen uit de praktijk verbinden met academische kennis en ondersteuning.
- Toegang tot en benutting van een gestandaardiseerde data-infrastructuur (AHON).
- Een transparante en gedeelde route voor afstemming en uitvoering.
- Efficiënte, uniforme en praktijkvriendelijke projectorganisatie richting huisartsen en praktijken.
- Koppeling met onderwijs en opleiding, waardoor inzichten, ervaringen en innovaties uit de regio structureel worden teruggebracht naar het geneeskundeonderwijs en de opleiding tot huisarts.
- Inbedding in landelijke ontwikkelingen en afstemming van de LSAW-H.

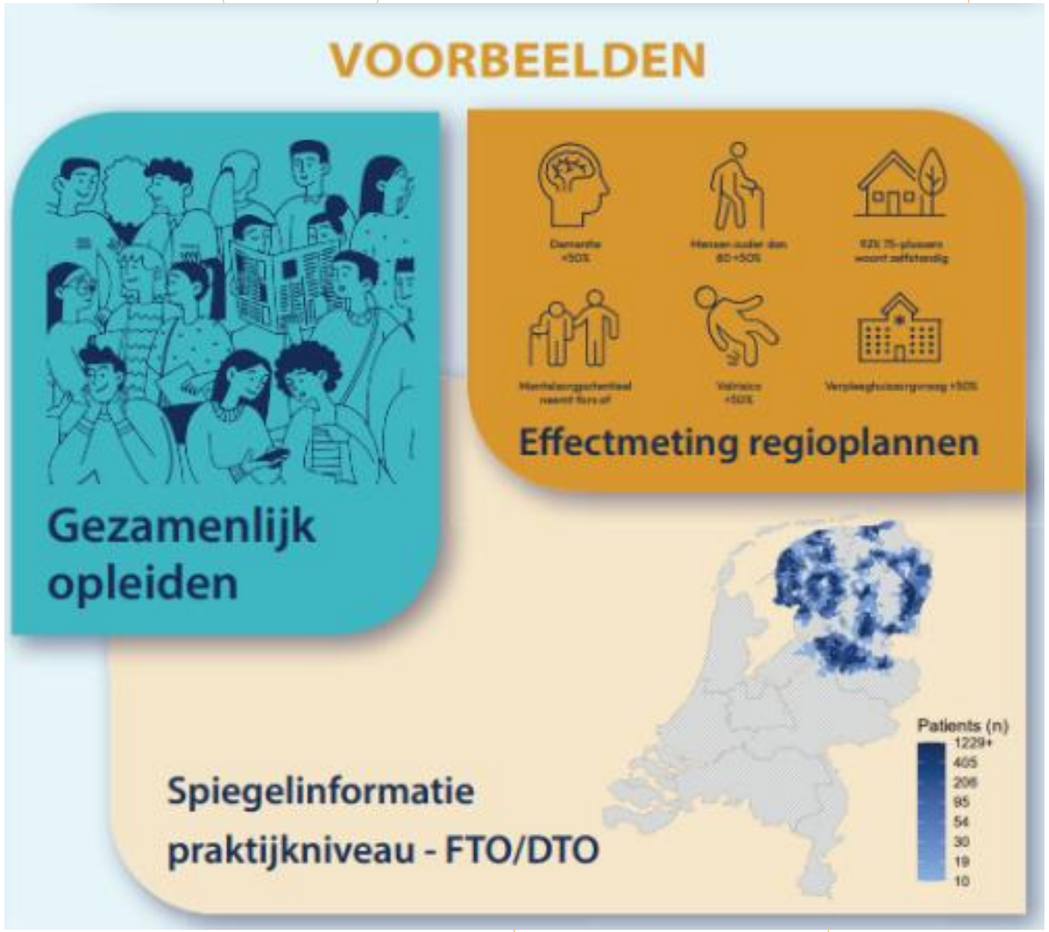

Praktijkgerichte innovatie

We zitten nog niet helemaal in de praktijk

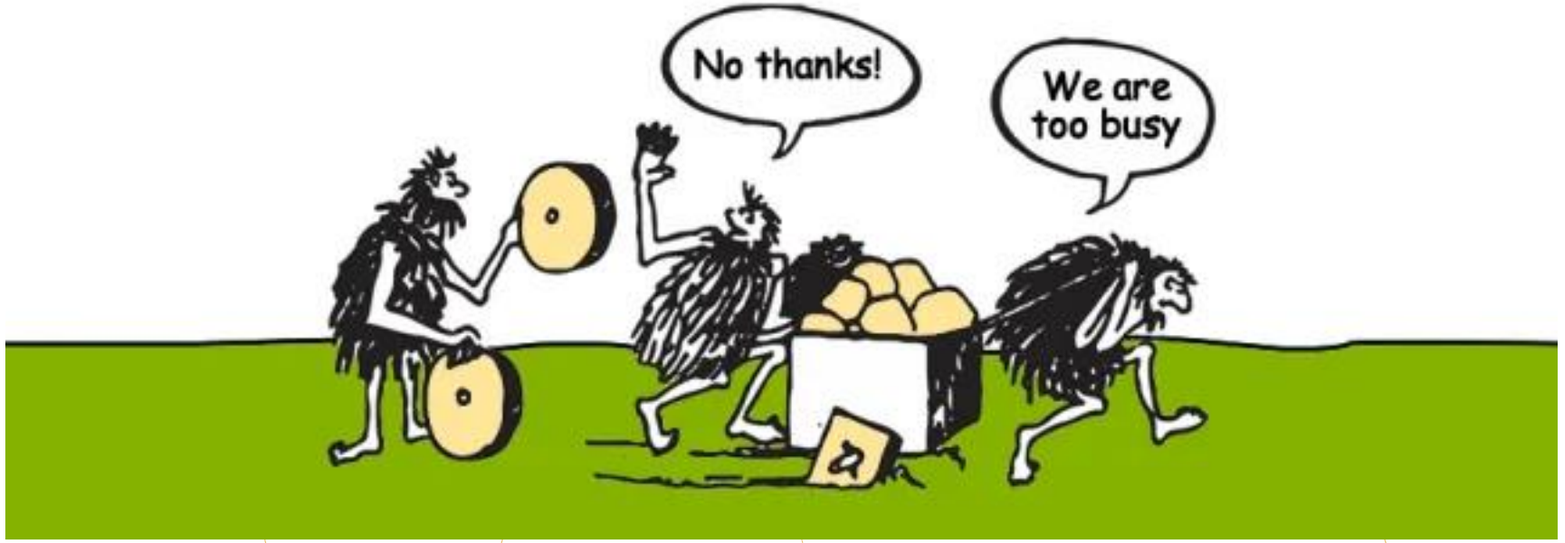

Praktijkgerichte innovatie

We zitten nog niet helemaal in de praktijk

Ophalen vragen
Wat speelt er in het werkveld

Afsluiting

Hoe willen jullie geïnformeerd blijven?

Volg ons via LinkedIn